

**Copia Certificada • Beglaubigte Abschrift • Certified Copy
Copie Certifiée • Copia Autenticata**

*Código de identificación • Identifizierungscode • Identification code •
Code d'identification • Codice di identificazione: POUWVLV2PWRYK2JCMHNS5IJXCY*

Por la presente se certifica que el documento que se adjunta es una copia conforme del certificado de registro para el dibujo o modelo comunitario cuyo número y fecha de registro aparecen a continuación. El documento original puede ser consultado en el enlace de la EUIPO <http://euipo.europa.eu> introduciendo el código de identificación indicado más arriba.

Hiermit wird bestätigt, daß die Abschrift, die diesem Beleg beigeheftet ist, eine genaue Abschrift der Eintragungsurkunde ist, die für das Gemeinschaftsgeschmacksmuster mit der nachstehenden Eintragsnummer und dem nachstehenden Eintragungstag ausgestellt wurde. Das Originaldokument kann mittels Eingabe eines Identifizierungscode bei folgender Webadresse <http://euipo.europa.eu> eingesehen werden.

This is to certify that the attached document is an exact copy of the certificate of registration issued for the registered Community design bearing the registration number and date indicated below. The original document can be consulted introducing the identification code indicated above at the following EUIPO web page link <http://euipo.europa.eu>.

Par la présente, il est certifié que le document annexé est une copie conforme du certificat d'enregistrement délivré pour le dessin ou modèle communautaire portant le numéro et la date d'enregistrement qui figurent ci-après. Le document original peut être consulté sur le site web de l'EUIPO <http://euipo.europa.eu> en introduisant le code d'identification indiqué ci-dessus.

Con la presente si certifica che l'allegato documento è una copia conforme del certificato di registrazione per il disegno o modello comunitario contrassegnato dal numero e dalla data di registrazione riportati sotto.

Il Documento originale può essere consultato introducendo il codice di identificazione sopra indicato, nel indirizzo <http://euipo.europa.eu> della pagina Web della EUIPO.

Núm./Nr./No/n°/n.	Fecha/Datum/Date/Date/Data
003052497-0001	12/04/2016

Alicante, 08/06/2016

Birgit Fritenberg



6]f[]h:]HbVcf[

Departamento de Servicios al Cliente
Hauptabteilung Kundendienstleistungen
Customer Services Department
Département «Services aux Clients»
Dipartimento Servizi ai Clienti



Copia Certificada / Beglaubigte Abschrift / Certified Copy / Copie Certifiée / Copia Autenticata
 Certificado registro dibujo o modelo comunitario / Abschrift Eintragungsurkunde Gemeinschaftsgeschmacksmusters / Certificate registration Community design /
 Certificat enregistrement dessin ou modèle communautaire / Certificato registrazione disegno o modello comunitario

[registruota / Registered 12/04/2016

No 003052497-0001



**EUROPOS SAJUNGOS INTELEKTINĖS
 NUOSAVYBĖS TARNYBA
 REGISTRACIJOS PAŽYMĖJIMAS**

Šis registracijos pažymėjimas išduodamas toliau nurodytam įregistruotam Bendrijos dizainui. Bendrijos dizaino registre padaryti atitinkami įrašai.

**EUROPEAN UNION INTELLECTUAL
 PROPERTY OFFICE
 CERTIFICATE OF REGISTRATION**

This Certificate of Registration is hereby issued for the Registered Community Design identified below. The corresponding entries have been recorded in the Register of Community Designs.

*Tarnybos vykdomasis direktorius / The
 Executive Director*

António Campinos



www.euipo.europa.eu

COPY



EUROPOS SĄJUNGOS INTELEKTINĖS NUOSAVYBĖS TARNYBA

EUROPEAN UNION INTELLECTUAL PROPERTY OFFICE

21 003052497-0001
25 LT - EN
22 12/04/2016
15 12/04/2016
45 08/06/2016
11 003052497-0001
72 Guntis Lavrenovs
73 Juodeikis Edmundas
Vytauto 4c-33,
LT-72296 Tauragė
LITUANIA
51 31 - 00
54 **BG** - Машини за хранително-вкусовата промишленост
ES - Máquinas para la industria alimentaria
CS - Potravinářské stroje
DA - Maskiner til fødevareindustrien
DE - Nahrungsmittelindustrie (Maschinen für die -)
ET - Toiduainetetööstuse masinad
EL - Μηχανές επεξεργασίας τροφίμων
EN - Food industry machines
FR - Alimentaire (machines pour l'industrie -)
IT - Macchine per l'industria alimentare
LV - Pārtikas rūpniecības mašīnas
LT - Maisto pramonės mašinos
HR - Strojevi za prehrambenu industriju
HU - Élelmiszeripari gépek
MT - Magni għal industrija ta' l-ikel
NL - Machines voor de levensmiddelenindustrie
PL - Maszyny dla przemysłu spożywczego
PT - Máquinas para a indústria alimentar
RO - Mașini pentru industria alimentară
SK - Potravinárske stroje
SL - Stroji za živilsko industrijo
FI - Elintarviketeollisuuden koneet
SV - Maskiner för livsmedelsindustrin

57
55

1 / 7

Identification Code: POUWVLY2PWRXK2JCMHNS51JXCY



EUROPOS SĄJUNGOS INTELEKTINĖS NUOSAVYBĖS TARNYBA

EUROPEAN UNION INTELLECTUAL PROPERTY OFFICE

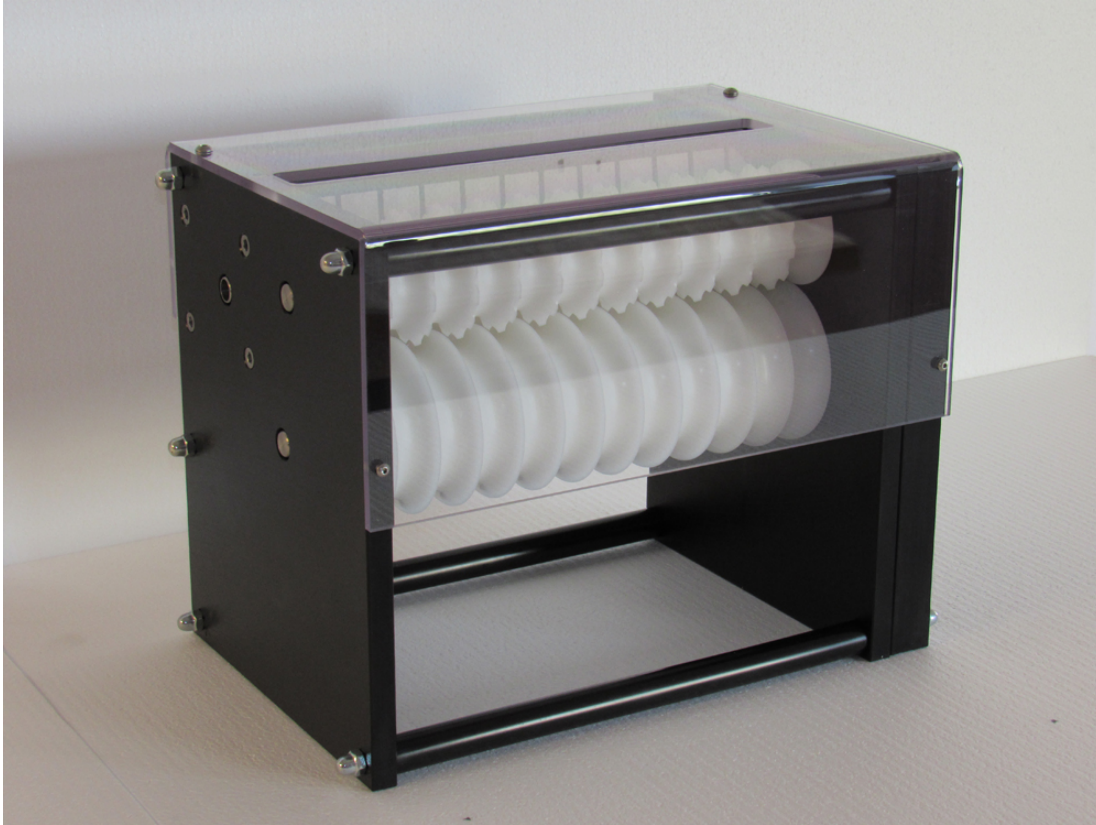

0001.1



EUROPOS SĄJUNGOS INTELEKTINĖS NUOSAVYBĖS TARNYBA

EUROPEAN UNION INTELLECTUAL PROPERTY OFFICE

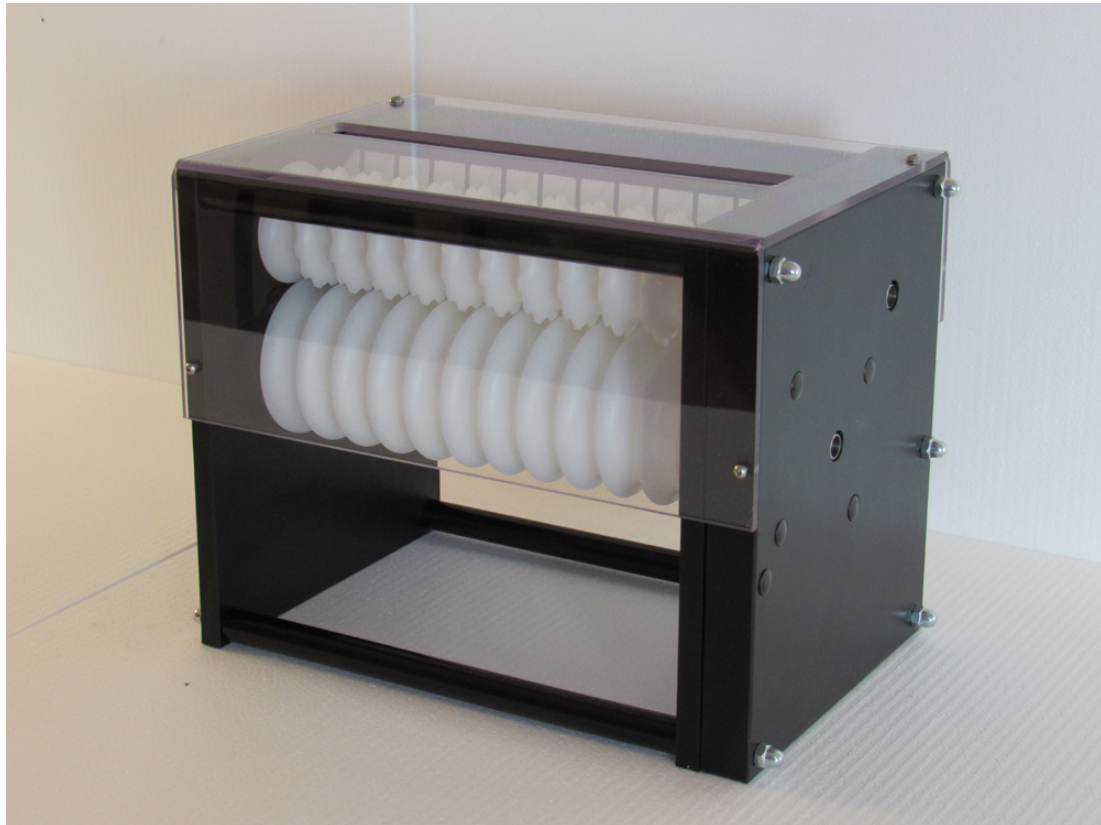

0001.2



Copia Certificada / Beglaubigte Abschrift/ Certified Copy / Copie Certifiée / Copia Autenticata
Certificado registro dibujo o modelo comunitario / Abschrift Eintragungsurkunde
Gemeinschaftsgeschmacksmusters / Certificate registration Community design / Certificat enregistrement dessin
ou modèle communautaire / Certificato registrazione disegno o modello comunitario



EUROPOS SĄJUNGOS INTELEKTINĖS NUOSAVYBĖS TARNYBA

EUROPEAN UNION INTELLECTUAL PROPERTY OFFICE



0001.3

4 / 7

Identification Code: POUWVLY2PMRYK2JCMHNS5IJXCY



EUROPOS SĄJUNGOS INTELEKTINĖS NUOSAVYBĖS TARNYBA

EUROPEAN UNION INTELLECTUAL PROPERTY OFFICE



0001.4



Copia Certificada / Beglaubigte Abschrift/ Certified Copy / Copie Certifiée / Copia Autenticata
Certificado registro dibujo o modelo comunitario / Abschrift Eintragungsurkunde
Gemeinschaftsgeschmacksmusters / Certificate registration Community design / Certificat enregistrement dessin
ou modèle communautaire / Certificato registrazione disegno o modello comunitario



EUROPOS SAJUNGOS INTELEKTINĖS NUOSAVYBĖS TARNYBA

EUROPEAN UNION INTELLECTUAL PROPERTY OFFICE

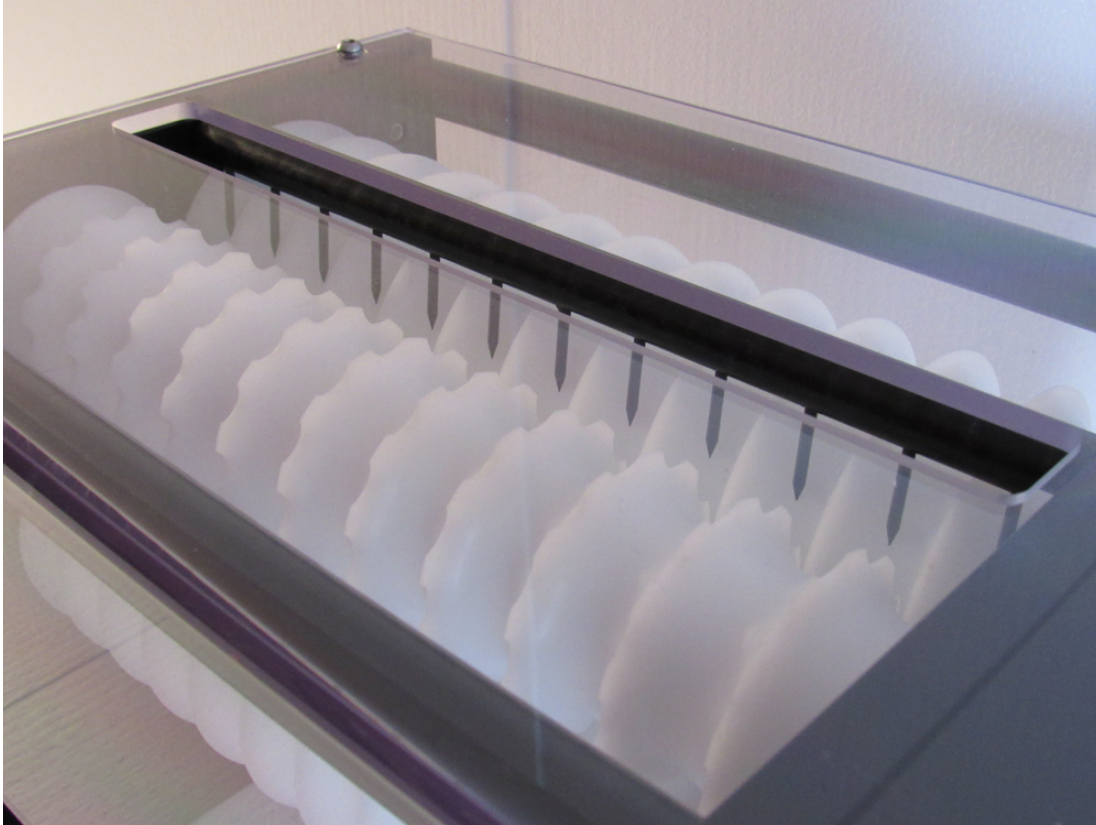

0001.5

6 / 7

Identification Code: POUWVLY2PMRYK2JCMHNS5IJXCY



EUROPOS SAJUNGOS INTELEKTINĖS NUOSAVYBĖS TARNYBA

EUROPEAN UNION INTELLECTUAL PROPERTY OFFICE

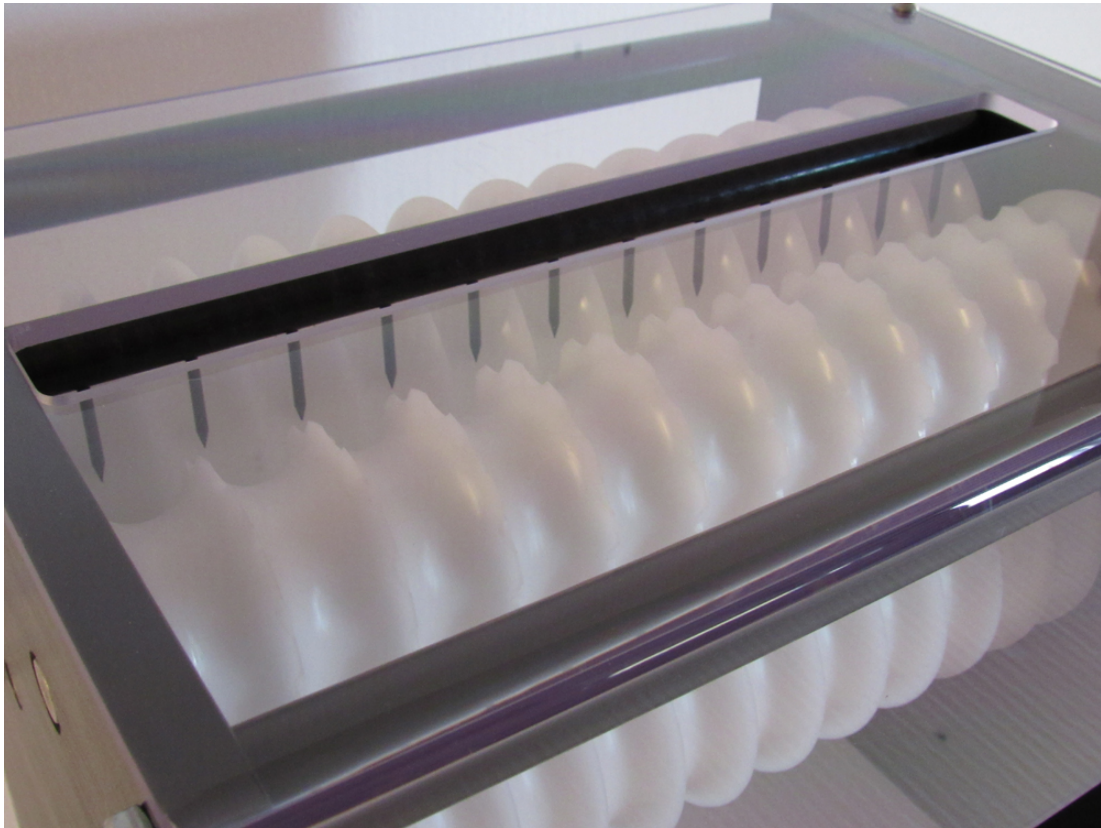

0001.6